



FCI  
FEDERAZIONE  
CICLISTICA  
ITALIANA

**RESPACE**  
A.S.D. BIKETEAM SEREGNO



02V0854 ASD BIKETEAM SEREGNO - 4° CICLOCROSS CITTA' DI SEREGNO - COPPA ITALIA -Id. 173409

Seregno (MB) - 29.12.2024

CLASSIFICA GENERALE

| Pos. | Num. Concorrente | Codice | Categoria | Societa | Giri | Punti |
|------|------------------|--------|-----------|---------|------|-------|
|------|------------------|--------|-----------|---------|------|-------|

Gara 2

Giri 4 - Tempo: 1° Giro 7.30 Gara 31.02 Medio 7.46

ALLIEVI M 2

|    |     |                        |         |             |                               |    |
|----|-----|------------------------|---------|-------------|-------------------------------|----|
| 1  | 187 | CINGOLANI TOMMASO      | A068753 | AN 09 M AL2 | MARCHE                        | 30 |
| 2  | 186 | DELL'OLIO FRANCESCO    | A041998 | BT 09 M AL2 | PUGLIA A                      | 26 |
| 3  | 194 | SCALORBI NICHOLAS      | A060764 | FE 09 M AL2 | EMILIA ROMAGNA                | 22 |
| 4  | 189 | VAGLIO WALTER          | A195213 | LE 09 M AL2 | PUGLIA A                      | 19 |
| 5  | 188 | BAGNARIOL MASSIMO      | A119051 | PN 09 M AL2 | FRIULI VENEZIA GIULIA         | 16 |
| 6  | 190 | BOSIO GIOVANNI         | A025048 | AL 09 M AL2 | PIEMONTE A                    | 13 |
| 7  | 192 | CINGOLANI FILIPPO      | A068752 | AN 09 M AL2 | MARCHE                        | 11 |
| 8  | 196 | MORETTI MATTIA         | A078671 | TO 09 M AL2 | PIEMONTE A                    | 9  |
| 9  | 198 | MILANI LORENZO         | A058749 | CO 09 M AL2 | LOMBARDIA B                   | 7  |
| 10 | 201 | COLOMBO ANDREA         | A066013 | LC 09 M AL2 | LOMBARDIA E                   | 6  |
| 11 | 197 | COSTI JACOPO           | A101270 | CR 09 M AL2 | LOMBARDIA A                   | 5  |
| 12 | 193 | GENOVESE PIETRO        | A157454 | TV 09 M AL2 | VENETO A                      | 4  |
| 13 | 191 | MARTINI MATTEO         | A119759 | TV 09 M AL2 | VENETO A                      | 3  |
| 14 | 195 | SPANIO MARCO           | A059038 | PO 09 M AL2 | TOSCANA                       | 2  |
| 15 | 210 | OLIVERI MATTIA         | A023875 | GE 09 M AL2 | SV ASD POL VA QUILIANO BIKE   | 0  |
| 16 | 213 | GILARDONI MORGAN       | A086703 | LC 09 M AL2 | LOMBARDIA E                   | 1  |
| 17 | 202 | GHELFI LORENZO MASSIMO | A060734 | MI 09 M AL2 | LOMBARDIA D                   | 0  |
| 18 | 214 | CROCE' MARCO           | A045633 | BG 09 M AL2 | MI CX DEVO ACCADEMY           | 0  |
| 19 | 217 | FERRARO LORENZO        | A076095 | RM 09 M AL2 | LAZIO                         | 0  |
| 20 | 230 | MANTASIA PIETRO        | A040043 | AO 09 M AL2 | VALLE D'AOSTA                 | 0  |
| 21 | 226 | BALBI LORENZO          | A153267 | GE 09 M AL2 | AL ASD MTB I CINGHIALI        | 0  |
| 22 | 209 | INVERNIZZI LORENZO     | A122640 | CR 09 M AL2 | CR TEAM SERIO                 | 0  |
| 23 | 207 | PREVEDINI MASSIMO      | A036796 | PC 09 M AL2 | PC GS MASERATI CADEO CARPA    | 0  |
| 24 | 212 | BORGONOVO BRIAN        | A074144 | CO 09 M AL2 | LOMBARDIA C                   | 0  |
| 25 | 206 | ROCCIA MANUEL          | A090644 | TO 09 M AL2 | PIEMONTE C                    | 0  |
| 26 | 218 | CORNELLA DANIEL        | A242765 | BZ 09 M AL2 | BOLZANO A                     | 0  |
| 27 | 220 | FAVERO LORENZO         | A098866 | TO 09 M AL2 | PIEMONTE B                    | 0  |
| 28 | 203 | BALLIANA ANDREA MATTIA | A177685 | OR 09 M AL2 | SARDEGNA                      | 0  |
| 29 | 215 | DI STEFANO ENZO        | A250370 | RM 09 M AL2 | RM RACE MOUNTAIN -GM SPOR     | 0  |
| 30 | 211 | FIUMARA NICOLO'        | A186617 | MO 09 M AL2 | MO ALE CYCLING TEAM           | 0  |
| 31 | 228 | RAVIZZA PIETRO         | A084726 | TO 09 M AL2 | PIEMONTE C                    | 0  |
| 32 | 224 | FARA ALESSANDRO        | A241883 | SS 09 M AL2 | SARDEGNA                      | 0  |
| 33 | 208 | CASTELLANI CESARE      | A055787 | CO 09 M AL2 | MB GS CICLI FIORIN ASD        | 0  |
| 34 | 221 | BOSCHETTI SAMUELE      | A101606 | MO 09 M AL2 | MO ALE CYCLING TEAM           | 0  |
| 35 | 219 | CRUGNOLA PIETRO        | A176170 | MI 09 M AL2 | MI BUSTO GAROLFO              | 0  |
| 36 | 234 | CONSOLI MATHIAS        | A161272 | AO 09 M AL2 | MI CX DEVO ACCADEMY           | 0  |
| 37 | 222 | PASSONI MICHELE        | A216717 | VA 09 M AL2 | VA SCUOLA CICLISMO VERSO L'   | 0  |
| 38 | 233 | BONESSO DAVIDE         | A104522 | MB 09 M AL2 | CO G.S. ALZATE BRIANZA - SYST | 0  |
| 39 | 205 | VARGAS CRISTIAN        | A220143 | RN 09 M AL2 | MO ALE CYCLING TEAM           | 0  |
| 40 | 216 | GREGORI MARCO          | A085877 | PC 09 M AL2 | PC GS MASERATI CADEO CARPA    | 0  |





FCI  
FEDERAZIONE  
CICLISTICA  
ITALIANA

**RESpace**  
A.S.D. BIKETEAM SEREGNO

organizza con la Collaborazione di

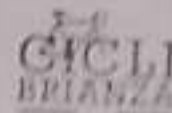
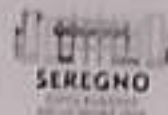

**02V0854 ASD BIKETEAM SEREGNO - 4° CICLOCROSS CITTA' DI SEREGNO - COPPA ITALIA -Id. 173409**  
**Seregno (MB) - 29.12.2024**

**CLASSIFICA GENERALE**

Pos. Num. Concorrente      Codice      Categoria      Società      Giri      Punti

**Gara 3**

**ALLIEVI M 1**

Giri 3 - Tempo: 1° Giro 7.40 Gara 24.04 Medio 8.01

|    |     |                           |         |             |                               |  |    |
|----|-----|---------------------------|---------|-------------|-------------------------------|--|----|
| 1  | 266 | CARERI MICHEL             | A125944 | AO 10 M ALI | VALLE D'AOSTA                 |  | 30 |
| 2  | 265 | BORILE ALESSIO            | A156843 | PN 10 M ALI | FRIULI VENEZIA GIULIA         |  | 26 |
| 3  | 268 | FROSINI RICCARDO          | A109900 | AR 10 M ALI | TOSCANA                       |  | 22 |
| 4  | 270 | DI ROSA CHRISTIAN         | A221800 | RM 10 M ALI | LAZIO                         |  | 19 |
| 5  | 286 | PINI SIMONE ANTONIO       | A120227 | SO 10 M ALI | SO TEAM REBEL BIKE PAREDI     |  | 0  |
| 6  | 267 | GUALTIERI MATTEO JACOPO   | A232983 | MB 10 M ALI | LOMBARDIA A                   |  | 16 |
| 7  | 275 | MACAS JIMENEZ LUIS MAURI  | A227824 | BZ 10 M ALI | BOLZANO A                     |  | 13 |
| 8  | 272 | BACCINI LUCIO             | A098062 | RA 10 M ALI | MO ALE CYCLING TEAM           |  | 0  |
| 9  | 274 | LA CAPRIA MATTEO          | A179718 | SO 10 M ALI | LOMBARDIA B                   |  | 11 |
| 10 | 289 | COMINELLI EMANUELE        | A159480 | BS 10 M ALI | MN A.S.D. SPORTEVEN CYCLING   |  | 0  |
| 11 | 271 | ALTAMURA LUIGI            | A242554 | BA 10 M ALI | PUGLIA B                      |  | 9  |
| 12 | 278 | OSTINELLI MATTIA          | A102609 | CO 10 M ALI | LOMBARDIA D                   |  | 7  |
| 13 | 279 | CARLONI FRANCESCO         | A123265 | PC 10 M ALI | MI CX DEVO ACCADEMY           |  | 0  |
| 14 | 291 | COLOMBO NICOLO            | A133188 | LC 10 M ALI | SO KTM ALCHEMIST POWERED      |  | 0  |
| 15 | 273 | MANFREDI LEONARDO         | A095324 | RE 10 M ALI | EMILIA ROMAGNA                |  | 6  |
| 16 | 290 | COLOMBO EDOARDO           | A133743 | CO 10 M ALI | MI CX DEVO ACCADEMY           |  | 0  |
| 17 | 282 | TASSISTRO LORENZO         | A103191 | AL 10 M ALI | PIEMONTE B                    |  | 5  |
| 18 | 277 | MACAS JIMENEZ PIER DAVIDE | A227825 | BZ 10 M ALI | BOLZANO B                     |  | 4  |
| 19 | 281 | ZAGO MATTEO               | A116292 | TV 10 M ALI | VENETO B                      |  | 3  |
| 20 | 288 | RECCHIA THOMAS            | A101235 | PR 10 M ALI | PC GS MASERATI CADEO CARPA    |  | 0  |
| 21 | 284 | COPELLI LEONARDO          | A129472 | PC 10 M ALI | PC GS MASERATI CADEO CARPA    |  | 0  |
| 22 | 287 | PONTI GABRIELE            | A224451 | VA 10 M ALI | VA SCUOLA CICLISMO VERSO L'   |  | 0  |
| 23 | 292 | PICH ENRICO               | A049443 | TO 10 M ALI | TO TEAM CICLOTECA             |  | 0  |
| 24 | 285 | NOSELLA TOMMASO           | A120413 | TV 10 M ALI | VENETO B                      |  | 2  |
| 25 | 269 | SICURO MARCO              | A158996 | LE 10 M ALI | PUGLIA B                      |  | 1  |
| 26 | 283 | CECCONI PIETRO            | A141551 | FR 10 M ALI | RM RACE MOUNTAIN -GM SPOR     |  | 0  |
| 27 | 293 | CINERARI PETER            | A069049 | PV 10 M ALI | MB SALUS GUERCIOTTI CX        |  | 0  |
| 28 | 297 | AZZOLARI CRISTIAN         | A146731 | BG 10 M ALI | BG KTM ACADEMY LE MARMOT      |  | 0  |
| 29 | 276 | DE MICHELI PIETRO         | A152010 | LE 10 M ALI | LE SCUOLA CICL. TUGLIESE V. N |  | 0  |
| 30 | 310 | PRINA ALESSANDRO          | A074140 | CO 10 M ALI | LC UC COSTAMASNAGA ASD        |  | 0  |
| 31 | 295 | ZANETTI MATTIA            | A099913 | FC 10 M ALI | MO ALE CYCLING TEAM           |  | 0  |
| 32 | 308 | GIACOBBI FILIPPO          | A248744 | BS 10 M ALI | BG V. CYCLING PITON           |  | 0  |
| 33 | 294 | GRASSI FILIPPO            | A214671 | CR 10 M ALI | CR TEAM SERIO                 |  | 0  |
| 34 | 306 | ATTI LORENZO              | A131616 | MN 10 M ALI | MN A.S.D. SPORTEVEN CYCLING   |  | 0  |
| 35 | 303 | CALESTANI PIETRO          | A293341 | PR 10 M ALI | PR TEAM LA VERDE A.S.D.       |  | 0  |
| 36 | 298 | SESTINI LUCA FRANCESCO    | A269134 | MI 10 M ALI | LO ASD PEDALE CASALESE ARM    |  | 0  |
| 37 | 305 | TETOLDINI ANDREA          | A101670 | BS 10 M ALI | BG V. CYCLING PITON           |  | 0  |
| 38 | 307 | CONTINI KEVIN             | A116735 | CR 10 M ALI | CR TEAM SERIO                 |  | 0  |
| 39 | 300 | IAPPELLA LORIS            | A177863 | PR 10 M ALI | PC GS MASERATI CADEO CARPA    |  | 0  |
| 40 | 311 | CARSANIGA RICCARDO        | A095499 | LC 10 M ALI | LC UC COSTAMASNAGA ASD        |  | 0  |





FCI  
FEDERAZIONE  
CICLISTICA  
ITALIANA

**RESpace**  
A.S.D. BIKETEAM SEREGNO



SEREGNO  
CITTA' DI SEREGNO



GICLI  
BRIANZA

02V0854 ASD BIKETEAM SEREGNO - 4° CICLOCROSS CITTA' DI SEREGNO - COPPA ITALIA -Id. 173409

Seregno (MB) - 29.12.2024

CLASSIFICA GENERALE

| Pos. | Num. | Concorrente                   | Codice  | Categoria   | Società                      | Giri | Punti |
|------|------|-------------------------------|---------|-------------|------------------------------|------|-------|
| 41   | 239  | PETRALIA LEONARDO             | A207203 | BG 09 M AL2 | BG V CYCLING PITON           |      | 0     |
| 42   | 229  | BARRA MATTIA                  | A132861 | TO 09 M AL2 | TO TEAM CICLOTECA            |      | 0     |
| 43   | 242  | RANDAZZO VITO                 | A227407 | PA 09 M AL2 | SICILIA                      |      | 0     |
| 44   | 225  | CASSIN JULIAN ANNA            | A181205 | BZ 09 M AL2 | BOLZANO B                    |      | 0     |
| 45   | 243  | FACHERIS FEDERICO             | A093072 | BG 09 M AL2 | BG V CYCLING PITON           |      | 0     |
| 46   | 235  | MERLETTI MATTEO               | A127437 | CO 09 M AL2 | CO ASS.CICLISTICA REMO CALZ  |      | 0     |
| 47   | 240  | ZUCCOTTI FABIO                | A159736 | BS 09 M AL2 | BG V CYCLING PITON           |      | 0     |
| 48   | 241  | BETTONI DIEGO                 | A093081 | BG 09 M AL2 | BG V CYCLING PITON           |      | 0     |
| 49   | 238  | D'ADDA EDOARDO                | A208613 | MI 09 M AL2 | VA JU GREEN A.S.D. GORLA MIN | -1   | 0     |
|      | 236  | BORGHINI PELIZZONI IVAN MOSE' | A259529 | MB 09 M AL2 | MB GS CICLI FIORIN ASD       | DNF  | 0     |
|      | 232  | MILANI LORENZO                | A238757 | LC 09 M AL2 | LC UC COSTAMASNAGA ASD       | DNF  | 0     |
|      | 199  | BETTINELLI FRANCESCO          | A074432 | BG 09 M AL2 | LOMBARDIA C                  | DNF  | 0     |

ALLIEVI F 2

Giri 4 - Tempo: 1° Giro 7.30 Gara 36.20 Medio 9.05

|    |     |                     |         |             |                             |    |    |
|----|-----|---------------------|---------|-------------|-----------------------------|----|----|
| 1  | 247 | PERUTA SARA         | A129973 | BG 09 F DA2 | LOMBARDIA A                 |    | 30 |
| 2  | 246 | BRANDI NICOLETTA    | A168525 | LI 09 F DA2 | TOSCANA                     |    | 26 |
| 3  | 244 | CAFUERI RACHELE     | A088349 | PN 09 F DA2 | FRIULI VENEZIA GIULIA       |    | 22 |
| 4  | 245 | ZIPOLI ELISA        | A150655 | CR 09 F DA2 | LOMBARDIA B                 |    | 19 |
| 5  | 248 | RIZZI AZZURRA       | A131226 | UD 09 F DA2 | FRIULI VENEZIA GIULIA       |    | 16 |
| 6  | 249 | GIRARDI VITTORIA    | A072818 | VR 09 F DA2 | MN A.S.D. SPORTEVEN CYCLING |    | 0  |
| 7  | 250 | GALASSO GIADA       | A031974 | TO 09 F DA2 | PIEMONTE A                  |    | 13 |
| 8  | 262 | KOSTNER JULIA       | A225446 | BZ 09 F DA2 | BOLZANO A                   |    | 11 |
| 9  | 253 | AGLIANO AURORA      | A233193 | AT 09 F DA2 | PIEMONTE B                  | -1 | 9  |
| 10 | 260 | CAROGLIO EMMA       | A207510 | AL 09 F DA2 | PIEMONTE C                  | -1 | 7  |
| 11 | 255 | CASTELLI VIOLA      | A105233 | BG 09 F DA2 | BG KTM ACADEMY LE MARMOT    | -1 | 0  |
| 12 | 254 | BECCIU MARTINA      | A233831 | SS 09 F DA2 | SARDEGNA                    | -1 | 6  |
| 13 | 251 | INVERNIZZI VIOLA    | A068924 | CR 09 F DA2 | LOMBARDIA E                 | -1 | 5  |
| 14 | 264 | BORDIN GRETA        | A096433 | MB 09 F DA2 | MB GS CICLI FIORIN ASD      | -1 | 0  |
| 15 | 257 | BOLDINI ANTEA LUISA | A049261 | MI 09 F DA2 | MB GS CICLI FIORIN ASD      | -1 | 0  |
| 16 | 261 | MASSARI GIORGIA     | A159040 | MI 09 F DA2 | CR TEAM SERIO               | -1 | 0  |
| 17 | 259 | OLIVERI ANNA        | A023879 | GE 09 F DA2 | SV ASD POL VA QUILIANO BIKE | -1 | 0  |
| 18 | 256 | CORTINOVIS ELENA    | A114120 | CO 09 F DA2 | CO ASS.CICLISTICA REMO CALZ | -1 | 0  |
| 19 | 263 | SPORNBERGER MARIE   | A325089 | BZ 09 F DA2 | BZ A.B.C. EGNA NEUMARKT     | -2 | 0  |



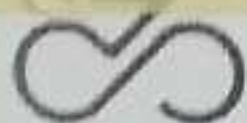

FCI  
FEDERAZIONE  
CICLISTICA  
ITALIANA

**RESPACE**  
A.S.D. BIKETEAM SEREGNO

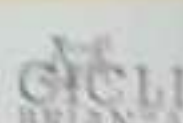
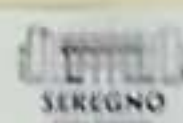

**02V0854 ASD BIKETEAM SEREGNO - 4° CICLOCROSS CITTA' DI SEREGNO - COPPA ITALIA -Id. 173409**

**Seregno (MB) - 29.12.2024**

**CLASSIFICA GENERALE**

| Pos. | Num. | Concorrente         | Codice  | Categoria   | Società                     | Giri | Punti |
|------|------|---------------------|---------|-------------|-----------------------------|------|-------|
| 41   | 312  | BETTONI GABRIELE    | A123090 | BG 10 M AL1 | BG V CYCLING PITON          |      | 0     |
| 42   | 301  | CIPRIANI ALESSANDRO | A242724 | VA 10 M AL1 | VA SCUOLA CICLISMO VERSO L' |      | 0     |
| 43   | 315  | MINO STEFANO        | A261415 | BS 10 M AL1 | BS GS ASPIRATORI OTELLI ALC |      | 0     |
| 44   | 314  | RAMERA LORENZO      | A272276 | BS 10 M AL1 | BG V CYCLING PITON          |      | 0     |
| 45   | 316  | BONERA DAVIDE       | A170281 | BS 10 M AL1 | BG V CYCLING PITON          |      | 0     |
| 46   | 313  | COEN ALBERTO        | A122564 | BG 10 M AL1 | BG V CYCLING PITON          |      | 0     |
| 47   | 302  | ALBERIO NICCOLO'    | A102642 | VA 10 M AL1 | MB GS CICLI FIORIN ASD      | -1   | 0     |

**ALLIEVI F 1**

Giri 3 - Tempo: 1° Giro 7.40 Gara 28.13 Medio 9.24

|    |     |                      |         |             |                                |     |    |
|----|-----|----------------------|---------|-------------|--------------------------------|-----|----|
| 1  | 326 | ANSELMI MATILDE      | A126035 | AO 10 F DAI | VALLE D'AOSTA                  |     | 30 |
| 2  | 320 | MAIFRÈ BEATRICE      | A183880 | SO 10 F DAI | LOMBARDIA A                    |     | 28 |
| 3  | 324 | GHILOTTI EVA         | A178082 | SO 10 F DAI | SO TEAM REBEL BIKE PAREDI      |     | 0  |
| 4  | 325 | DISCIUVA ISABEL      | A123580 | CO 10 F DAI | LOMBARDIA C                    |     | 22 |
| 5  | 321 | MASINI GRETA         | A248763 | RN 10 F DAI | EMILIA ROMAGNA                 |     | 19 |
| 6  | 340 | MALINVERNO MARTA     | A178843 | MN 10 F DAI | LOMBARDIA D                    |     | 16 |
| 7  | 330 | PIOVESAN VITTORIA    | A203201 | TV 10 F DAI | VENETO B                       |     | 13 |
| 8  | 331 | GORLANI LARA         | A099552 | BG 10 F DAI | VA SCUOLA CICLISMO VERSO L'    |     | 0  |
| 9  | 327 | MIGLIORANZA ELENA    | A150187 | VE 10 F DAI | VENETO A                       |     | 11 |
| 10 | 333 | VEVEY NICOLE         | A124799 | AO 10 F DAI | MI CX DEVO ACCADEMY            |     | 0  |
| 11 | 329 | TRABUCCHI BEATRICE   | A172104 | PC 10 F DAI | MO ALE CYCLING TEAM            |     | 0  |
| 12 | 341 | RICCHITELLI ANGELICA | A208409 | AL 10 F DAI | AL ASD MTB I CINGHIALI         |     | 0  |
| 13 | 318 | FRACCHIOLLA NOEMI    | A122816 | BA 10 F DAI | PUGLIA A                       |     | 0  |
| 14 | 322 | FORTI STELLA         | A133278 | AN 10 F DAI | MARCHE                         |     | 7  |
| 15 | 339 | COCCA EMMA           | A156132 | BS 10 F DAI | LOMBARDIA C                    |     | 0  |
| 16 | 335 | BALLABIO BENEDETTA   | A155106 | LC 10 F DAI | LOMBARDIA E                    |     | 5  |
| 17 | 336 | CAMPI SOFIA          | A130719 | AL 10 F DAI | TO G.S. CICLI FIORIN CYCLING T |     | 0  |
| 18 | 332 | BOSONIN MELANIE      | A099488 | AO 10 F DAI | TO G.S. CICLI FIORIN CYCLING T |     | 0  |
| 19 | 338 | MORFINO GIULIA       | A158467 | RM 10 F DAI | LAZIO                          |     | 4  |
| 20 | 334 | CACCIA ANNA          | A200111 | MB 10 F DAI | MB GS CICLI FIORIN ASD         |     | 0  |
| 21 | 337 | ELLI ARIANNA         | A216290 | LC 10 F DAI | MB GS CICLI FIORIN ASD         |     | 0  |
|    | 319 | COSTA GIOIA          | A156029 | LI 10 F DAI | FOSCANA                        | DNS | 0  |



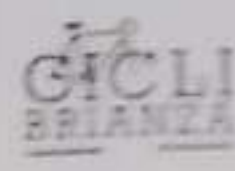

02V0854 ASD BIKETEAM SEREGNO - 4° CICLOCROSS CITTA' DI SEREGNO - COPPA ITALIA -Id. 173409

Seregno (MB) - 29.12.2024

CLASSIFICA GENERALE

| Pos.                  | Num. Concorrente | Codice                 | Categoria           | Società                         | Giri   | Punti |
|-----------------------|------------------|------------------------|---------------------|---------------------------------|--|-------|
| <b>Gara 1</b>         |                  |                        |                     |                                 |  |       |
|                       |                  |                        |                     |                                 | Giri 3 - Tempo: 1° Giro 8.25 Gara 25.50 Medio 8.37 |       |
| <b>ESORDIENTE M 2</b> |                  |                        |                     |                                 |  |       |
| 1                     | 102              | FERRO LUCA             | A173344 VA 11 M ES2 | LOMBARDIA A                     |  | 30    |
| 2                     | 103              | MAGLIETTI NICOLO'      | A187313 AL 11 M ES2 | PIEMONTE A                      |  | 26    |
| 3                     | 113              | BRUTTI SIMONE          | A267892 VR 11 M ES2 | VENETO A                        |  | 22    |
| 4                     | 104              | ENGELE FRANZ           | A153598 BZ 11 M ES2 | BOLZANO A                       |  | 19    |
| 5                     | 101              | CARRER OSCAR           | A149720 BA 11 M ES2 | PUGLIA A                        |  | 16    |
| 6                     | 116              | GHEZZI DAVIDE ENRICO   | A102744 AL 11 M ES2 | PIEMONTE B                      |  | 13    |
| 7                     | 126              | PIEROBON ANDREA        | A102597 VA 11 M ES2 | MB GS CICLI FIORIN ASD          |  | 0     |
| 8                     | 112              | POSSANZA FEDERICO      | A203348 RM 11 M ES2 | LAZIO                           |  | 11    |
| 9                     | 107              | GASPARI EMMANUELE      | A154236 BZ 11 M ES2 | BOLZANO B                       |  | 9     |
| 10                    | 110              | MOLINARI GABRIELE      | A090489 UD 11 M ES2 | FRIULI VENEZIA GIULIA           |  | 7     |
| 11                    | 111              | RAISI MATTEO           | A204133 MN 11 M ES2 | LOMBARDIA B                     |  | 6     |
| 12                    | 129              | MEZZANO GIUSEPPE       | A145530 SS 11 M ES2 | SARDEGNA                        |  | 5     |
| 13                    | 123              | ROSSI TOMMASO          | A261151 RA 11 M ES2 | FC U.S. FORTI E LIBERI - ZANETT |  | 0     |
| 14                    | 114              | PAZZAGLINI ALESSANDRO  | A208927 AN 11 M ES2 | MARCHE                          |  | 4     |
| 15                    | 117              | GASHI ARBI             | A102521 MI 11 M ES2 | LOMBARDIA E                     |  | 3     |
| 16                    | 133              | BOZZA ALESSIO          | A178727 MB 11 M ES2 | MB SALUS GUERCIOTTI CX          |  | 0     |
| 17                    | 127              | BRANCHINI DAVIDE       | A223273 SO 11 M ES2 | LOMBARDIA C                     |  | 2     |
| 18                    | 124              | BUSCA GIOVANNI         | A131078 MN 11 M ES2 | MN A.S.D. SPORTEVEN CYCLING     |  | 0     |
| 19                    | 118              | LONGHI NATHAN ALEX     | A166069 VA 11 M ES2 | LOMBARDIA D                     |  | 1     |
| 20                    | 125              | POGGI TOMMASO          | A172116 PC 11 M ES2 | EMILIA ROMAGNA                  |  | 0     |
| 21                    | 121              | GRINI LEONARDO         | A176565 MC 11 M ES2 | MI CX DEVO ACCADEMY             |  | 0     |
| 22                    | 145              | GOTTARDI MICHELE       | A124078 BZ 11 M ES2 | BZ G.S. ALTO ADIGE - SÜDTIROL   |  | 0     |
| 23                    | 120              | MARTI GIUSEPPE         | A130418 MI 11 M ES2 | LO ASD PEDALE CASALESE ARM      |  | 0     |
| 24                    | 119              | SEMINO DAVIDE GIULIO   | A168506 AL 11 M ES2 | PIEMONTE C                      |  | 0     |
| 25                    | 130              | COLOMBO MANUEL         | A086689 MI 11 M ES2 | VA S.C. ALFREDO BINDA           |  | 0     |
| 26                    | 143              | MARCHI MANUEL          | A299263 BS 11 M ES2 | BS US SABBIO CHIESE             |  | 0     |
| 27                    | 105              | SCHETTINI LUCIANO      | A159918 BA 11 M ES2 | PUGLIA B                        |  | 0     |
| 28                    | 144              | ZUNINO SIMONE          | A097408 SV 11 M ES2 | SV ASD POL.VA QUILIANO BIKE     |  | 0     |
| 29                    | 139              | ARDENGGHI PIETRO       | A128107 SO 11 M ES2 | SO TALAMONA SPORT TEAM          |  | 0     |
| 30                    | 135              | SEMINO FEDERICO GIULIO | A168507 AL 11 M ES2 | AL ASD MTB I CINGHIALI          |  | 0     |
| 31                    | 134              | BERRA FEDERICO         | A166008 TO 11 M ES2 | TO TEAM CICLOTECA               |  | 0     |
| 32                    | 108              | LOSACCO DANIELE        | A174341 LE 11 M ES2 | LE KALOS SCUOLA CICL. STRAD     |  | 0     |
| 33                    | 131              | MICHELOTTI SAMUELE     | A176782 PR 11 M ES2 | PR TEAM LA VERDE A.S.D.         |  | 0     |
| 34                    | 122              | VENANZONI NICOLO'      | A132936 RM 11 M ES2 | RM RACE MOUNTAIN -GM SPOR       |  | 0     |
| 35                    | 138              | NAVAZIO LORENZO        | A177555 MI 11 M ES2 | VA BUSTESE OLONIA A.S.D.        |  | 0     |
| 36                    | 140              | FIANCO CLAUDIO         | A127913 AO 11 M ES2 | VALLE D'AOSTA                   |  | 0     |
| 37                    | 109              | SARDI LORENZO          | A074651 LI 11 M ES2 | TOSCANA                         |  | 0     |
| 38                    | 149              | LUGANI LEONARDO        | A098334 SV 11 M ES2 | SV ASD POL.VA QUILIANO BIKE     |  | 0     |
| 39                    | 128              | MARCHESI MATTEO        | A126464 BG 11 M ES2 | CR TEAM SERIO                   |  | 0     |
| 40                    | 136              | RAISI DAMIANO          | A204131 MN 11 M ES2 | MN A.S.D. SPORTEVEN CYCLING     |  | 0     |

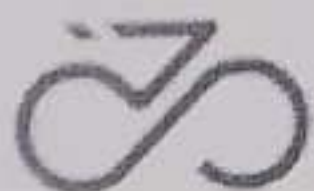

**02V0854 ASD BIKETEAM SEREGNO - 4° CICLOCROSS CITTA' DI SEREGNO - COPPA ITALIA -Id. 173409****Seregno (MB) - 29.12.2024****CLASSIFICA GENERALE**

| Pos. | Num. | Concorrente            | Codice  | Categoria   | Società                       | Giri | Punti |
|------|------|------------------------|---------|-------------|-------------------------------|------|-------|
| 41   | 137  | BONADE' RIS EDOARDO    | A194498 | TO 11 M ES2 | TO TEAM CICLOTECA             |      | 0     |
| 42   | 141  | BENATTI ANDREA         | A186866 | LC 11 M ES2 | LC TEAM ALBA OROBIA BIKE      |      | 0     |
| 43   | 152  | CAMINADA ANDREA        | A272173 | LC 11 M ES2 | LC TEAM ALBA OROBIA BIKE      |      | 0     |
| 44   | 148  | LEZZI MARCO            | A267073 | BZ 11 M ES2 | BZ LIBERTAS RAIFFEISEN LAIVE  |      | 0     |
| 45   | 142  | BARBAGLIO MARCELLO     | A129314 | CR 11 M ES2 | CR TEAM SERIO                 |      | 0     |
| 46   | 147  | ESERCITATO LUCA        | A202561 | MI 11 M ES2 | MI G.S. CERNUSCHESE TINO GA   |      | 0     |
| 47   | 150  | BIANCHI LORENZO        | A260725 | CO 11 M ES2 | CO G.S. ALZATE BRIANZA - SYST |      | 0     |
| 48   | 154  | SPANO' SIMONE RAFFAELE | A298372 | CO 11 M ES2 | CO ASS.CICLISTICA REMO CALZ   |      | 0     |
| 49   | 158  | ARCIDIACONO MATTEO     | A194055 | CT 11 M ES2 | SICILIA                       |      | 0     |
| 50   | 146  | BELLONI FILIPPO        | A219208 | MS 11 M ES2 | MS S.C. VILLAFRANCA           |      | 0     |
| 51   | 156  | SANNA SAMUELE          | A156801 | LC 11 M ES2 | LC UC COSTAMASNAGA ASD        |      | 0     |
| 52   | 155  | FERRANDI ALESSIO       | A157018 | CO 11 M ES2 | CO ASS.CICLISTICA REMO CALZ   |      | 0     |
| 53   | 157  | DI MARE RICCARDO       | A160590 | CO 11 M ES2 | LC UC COSTAMASNAGA ASD        | -1   | 0     |
|      | 106  | FINETTO ALBERTO        | A102859 | VR 11 M ES2 | VENETO B                      | DNS  | 0     |
|      | 153  | BARANZINI DAVIDE       | A204921 | VA 11 M ES2 | VA S.C. ORINESE A.S.D.        | DNF  | 0     |

**ESORDIENTE F 2**

Giri 3 - Tempo: 1° Giro 8.25 Gara 30.11 Medio 10.04

|    |     |                            |         |             |                             |     |      |
|----|-----|----------------------------|---------|-------------|-----------------------------|-----|------|
| 1  | 164 | FLAVIANI ELEONORA          | A155785 | MN 11 F ED2 | LOMBARDIA B                 |     | 30   |
| 2  | 159 | MOMBELLO ANNA              | A208756 | AL 11 F ED2 | PIEMONTE A                  |     | 26   |
| 3  | 175 | SCUDERI GRETA              | A152440 | BZ 11 F ED2 | BOLZANO A                   |     | 22   |
| 4  | 160 | GRASSI MARTA               | A179417 | TV 11 F ED2 | VENETO A                    |     | 19   |
| 5  | 163 | DEL PONTE ZOE              | A155103 | BL 11 F ED2 | VENETO B                    |     | 16   |
| 6  | 165 | LUNGHY CARLOTTA            | A109569 | RE 11 F ED2 | EMILIA ROMAGNA              |     | 13   |
| 7  | 170 | STORANI RUIZ-NAVARRO LEIRE | A127111 | MC 11 F ED2 | MARCHE                      |     | 11   |
| 8  | 172 | ISORNI CAMILLA             | A155646 | MB 11 F ED2 | MB GS CICLI FIORIN ASD      |     | 0    |
| 9  | 177 | CANCEDDA SORAYA            | A167861 | CA 11 F ED2 | SARDEGNA                    |     | 9    |
| 10 | 180 | ORRÙ AURORA                | A125255 | BI 11 F ED2 | PIEMONTE B                  |     | 7    |
| 11 | 161 | GIULIESE MARTINA           | A193174 | BT 11 F ED2 | PUGLIA B                    |     | 6    |
| 12 | 162 | VENTOLA REBECCA            | A191473 | BA 11 F ED2 | PUGLIA A                    |     | 5    |
| 13 | 176 | CIAVARINI IRENE            | A203558 | TO 11 F ED2 | PIEMONTE C                  |     | 4    |
| 14 | 174 | FERRARI STELLA             | A183650 | MO 11 F ED2 | MO ALE CYCLING TEAM         |     | 0    |
| 15 | 173 | TRALDI EMMA                | A184244 | MN 11 F ED2 | MN A.S.D. SPORTEVEN CYCLING |     | 0    |
| 16 | 179 | RUSAN FEDERICA             | A195601 | CO 11 F ED2 | CO ASS.CICLISTICA REMO CALZ |     | 0    |
| 17 | 169 | CRASSETTI ILARIA           | A268576 | VT 11 F ED2 | LAZIO                       |     | 3    |
| 18 | 181 | FORTI ALENA                | A203672 | BZ 11 F ED2 | BOLZANO B                   |     | 2    |
| 19 | 185 | ZUCCARELLO FLAVIA MARIA    | A193416 | CT 11 F ED2 | SICILIA                     |     | 1    |
| 20 | 166 | RUSSO ALESSIA              | A116080 | LE 11 F ED2 | PUGLIA B                    |     | 0    |
| 21 | 182 | FORTI SARA                 | A203675 | BZ 11 F ED2 | BOLZANO B                   |     | -1 0 |
| 22 | 184 | LA MASTRA AURORA           | A183059 | CT 11 F ED2 | SICILIA                     |     | -1 0 |
| 23 | 183 | BRESSAN VIRGINIA           | A240193 | ME 11 F ED2 | SICILIA                     |     | -1 0 |
|    | 168 | CERISE AMELIE              | A234214 | AO 11 F ED2 | VALLE D'AOSTA               | DNS | 0    |
|    | 167 | TRALDI ELISA               | A164927 | MN 11 F ED2 | LOMBARDIA D                 | DNF | 0    |